

Dr. Kluger  
Schlossstrasse 14-16  
32257 Bünde  
05223-2766

Dr. Lübeck  
Wiehenstraße 85  
32257 Bünde  
05223-44311

Dr. Odoj  
Stiftstraße 82  
32278 Kirchlengern  
05223-6543060

Liebe Patientinnen und Patienten,

innerhalb unseres Praxisverbundes bemühen wir uns stetig junge Ärztinnen und Ärzte auszubilden. Ziel ist es, alle Standorte unseres Praxisverbundes für die Zukunft zu sichern. Die Standortsicherungen sind keinesfalls selbstverständlich, da immer weniger junge Ärzte in ländlichen Gebieten hausärztlich tätig sein wollen.

Bislang konnten wir Herrn Dr. Diekmann und Frau Kammann für unsere Praxen gewinnen. Weitere junge Kolleginnen und Kollegen werden demnächst folgen. Sie sollen langsam in den Praxisbetrieb hineinwachsen und durch möglichst viele Kontakte und Untersuchungen alle Patienten kennenlernen, um Sie zukünftig kompetent behandeln und beraten zu können. Wir beabsichtigen die Praxen in einigen Jahren mit einem jungen Team engagierter Ärztinnen und Ärzte zu führen und somit die Kompetenzen unseres Praxisverbundes weiter auszubauen. Als akademische Lehrpraxis von 4 Universitäten bilden wir auch Studenten im höheren Semester aus. Diese wollen wir für die hausärztliche Tätigkeit motivieren und für unseren schönen Beruf begeistern.

***Bitte geben Sie auch diesen jungen angehenden Ärztinnen und Ärzten die Chance, durch praktische Tätigkeit in unserem Verbund zu lernen!***

## Hautkrebs-Früherkennungsprogramm:



Hautkrebsvorsorge ist eine effektive Methode potenziell bösartige Hautveränderungen frühzeitig zu erkennen. Dazu bieten wir ein **professionelles Hautscreening** mit einem speziellen Mikroskop, dessen Bilder auf unserem Computer vermessen, ausgewertet und archiviert werden. Jährliche Kontrollen zeigen uns durch einen direkten Vergleich mit den Bildern aus dem Vorjahr mögliche Veränderungen an.



Neben der Entfernung von möglicherweise bösartigen Hautveränderungen als Kassenleistung bieten wir ebenfalls eine Reihe von kosmetischen

Operationen der Hautoberfläche (Fibrome, Lipome, Warzen, sog. Alterswarzen, Narbenkorrekturen, etc.) als Privatleistung an.

Unsere Praxisteams geben Ihnen gerne Auskunft.

## Spiroergometrie im Familienarztzentrum (FAZ)

Die Spiroergometrie ist ein hochmodernes Diagnosegerät für Herz und Lunge. Wie bei einer gewöhnlichen Ergometrie werden Sie belastet, gleichzeitig wird eine spezielle Atmungsdiagnostik durchgeführt. Diese Methode ist sehr gut geeignet, um unterschiedliche Herz- und Lungenerkrankungen frühzeitig zu erkennen. Zudem können Leistungschecks für risikoloses Betreiben von Leistungs- und Freizeitsport durchgeführt werden. Die Tatsache, dass immer noch viele Menschen durch unerkannte Herz- Kreislaufferkrankungen während sportlicher Belastung sterben, sollte Anlass geben sich vor sportlicher Belastung gründlich untersuchen und über die richtige Intensität der Sportart kompetent beraten zu lassen. Unsere sportmedizinische Abteilung bietet Ihnen diese Möglichkeit in unserer Privatpraxis für Sportleistungsdiagnostik im FAZ Kirchlegern an.

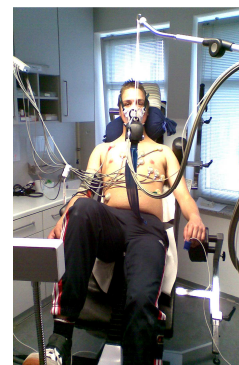

## Gefäßcheck

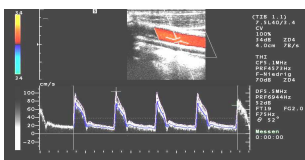

Durchblutungsstörungen des Gehirns sind oftmals durch Verschlüsse der hirnersorgenden Blutgefäße bedingt. Sie werden von den Betroffenen leider erst dann bemerkt, wenn ein fortgeschrittenes Stadium vorliegt oder bereits

ein Schlaganfall eingetreten ist. Dies gilt auch in ähnlicher Weise für Durchblutungsstörungen der Blutgefäße der Beine, die durch Schmerzen beim Laufen allerdings früher bemerkt werden können. Durch eine Kombination einer vergleichenden Druckmessung der peripheren Arterien an Armen und Beinen (ABI-Messung) und eine spezielle Ultraschallmessung der Halsschlagadern (Carotis-Doppler-Sonographie) können Gefäßveränderungen frühzeitig erkannt und bei Bedarf behandelt werden. Wir bieten Ihnen diese beiden Untersuchungen in Kombination als private Vorsorgeleistung an. Termine für diese Untersuchungen vereinbaren sie bitte mit unseren Praxisteams.

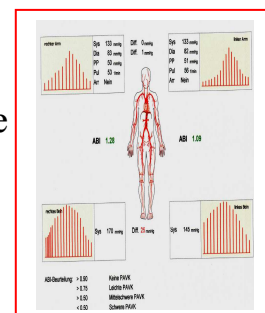

## Taping – eine neue therapeutische Methode

Das sog. Aku-Taping ist eine alternative Methode, mit der durch moderne Tapeverbände – auch kinesiotologisches Taping genannt – verschiedene Schmerzlokalisationen therapeutisch behandelt werden können. Dazu gehören z.B. Rückenschmerzen (Hals-, Brust- und Lendenwirbelsäule), Knieschmerzen, Achillessehnschmerzen, Schmerzen durch einen Tennis- oder Golferellenbogen, aber auch Muskelzerrungen und Muskelkater. Vielleicht kommt auch dieses Verfahren für Sie infrage.



## ***Sprechen Sie uns einfach an und vereinbaren einen Termin!***

Sie können diesen und die nächsten Praxisbriefe auch als **Newsletter** abonieren. Schreiben Sie uns dazu einfach eine Mail an folgende Adresse: [Dr.R.Kluger@t-online.de](mailto:Dr.R.Kluger@t-online.de) **Stichwort „Praxisbrief“**

Ihre Praxisteams Bünde – Dünne – Stift-Quernheim  
[www.meinfamilienarzt.de](http://www.meinfamilienarzt.de) oder [www.faz-kirchlegern.de](http://www.faz-kirchlegern.de)